

ESTRUTURA METÁLICA.  
TELHA GALVANIZADA I=12%

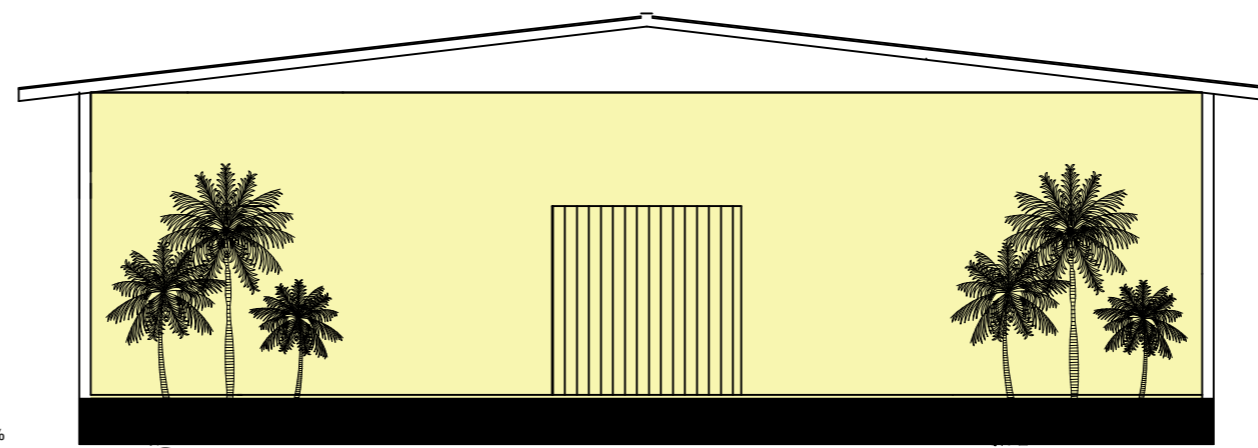

FACHADA

ESC.: 1/100

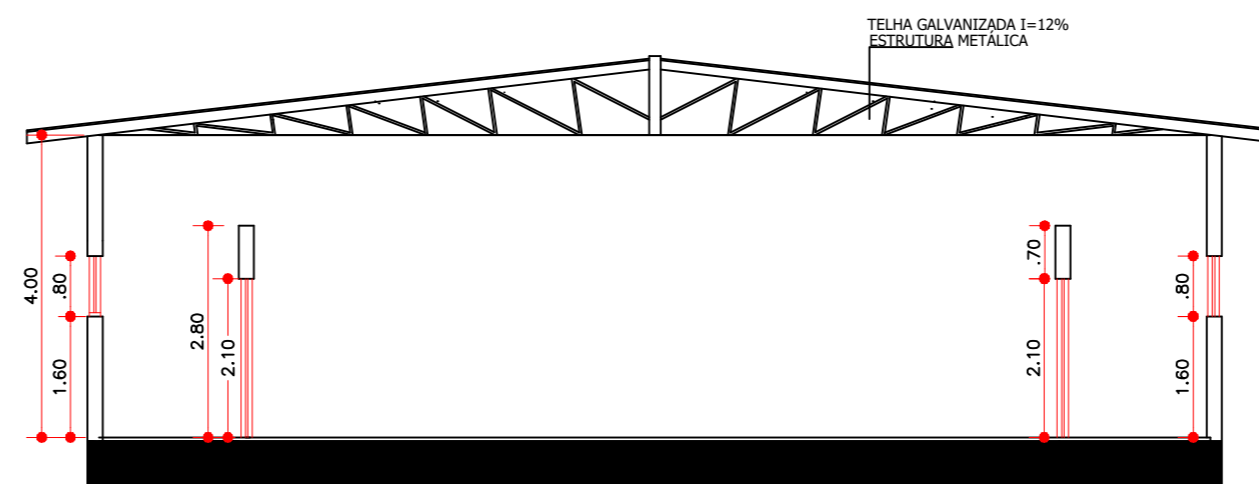

CORTE A

ESC.: 1/100

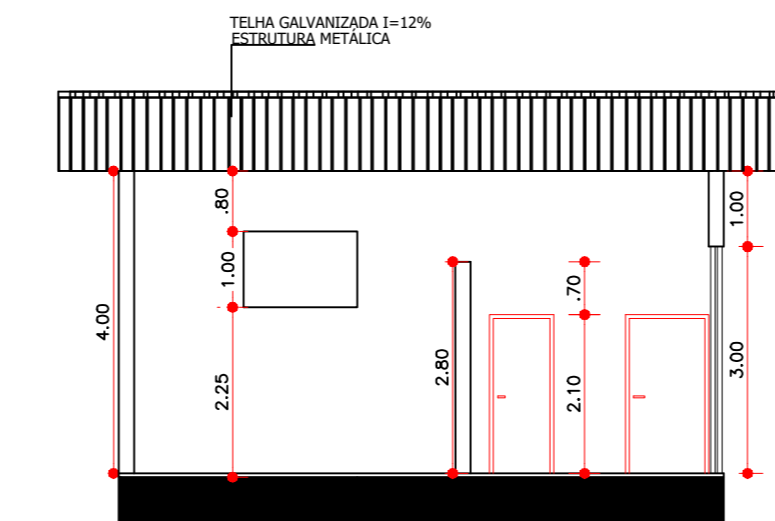

CORTE B

ESC.: 1/100

PASSEIO PÚBLICO  
PLANTA COBERTURA.  
ESC.: 1/100

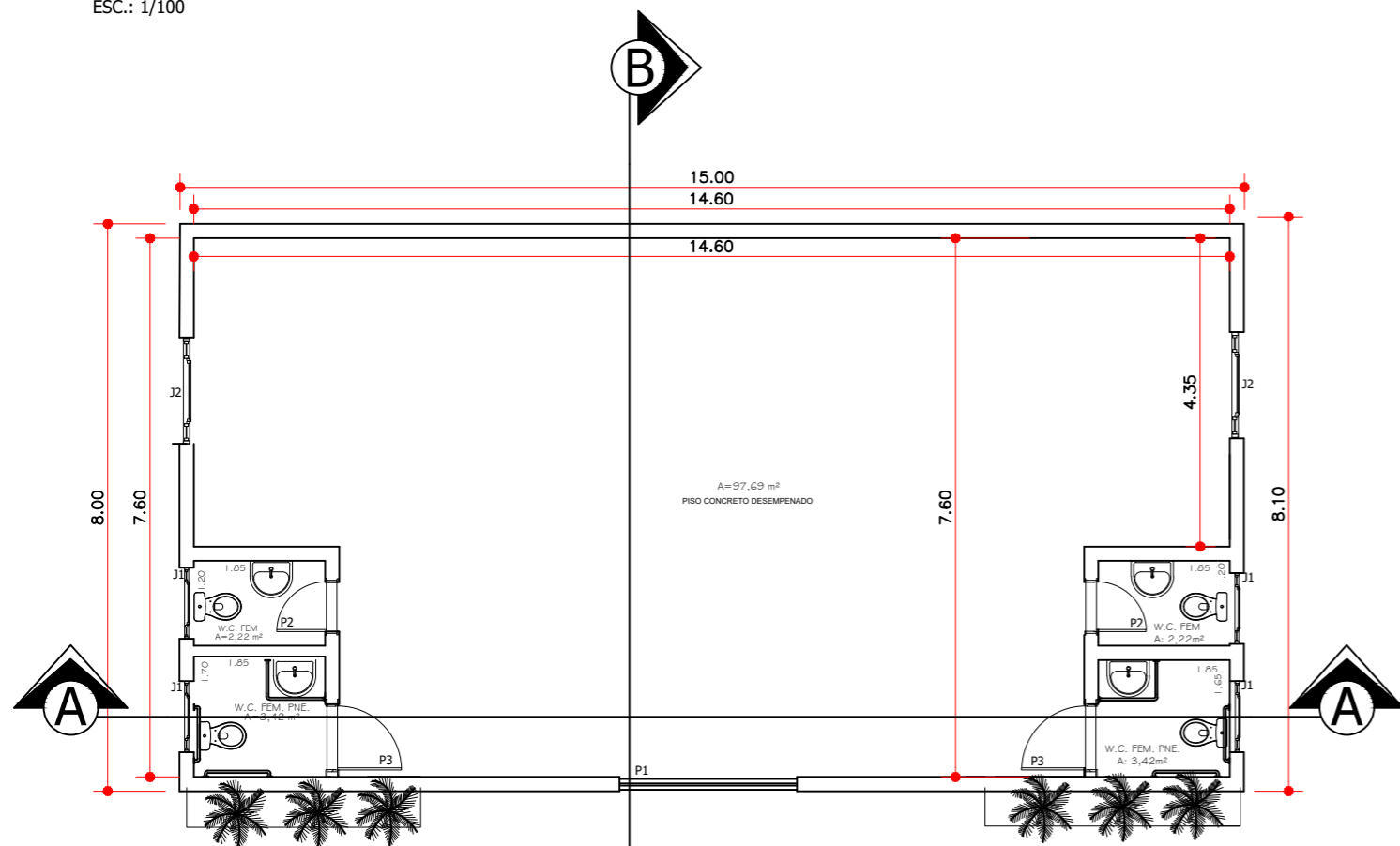

PASSEIO PÚBLICO  
PLANTA BAIXA  
ESC.: 1/100



TABELA DE ESQUADRIAS - PORTAS

COD.	QT.	LARG.	ALT.	PEIT.	DESCRIÇÃO
P1	01	2,50	2,50	*****	Portão de abrir duas chapas
P2	02	0,70	2,10	*****	Porta de abrir de Madeira
P3	02	0,90	2,10	*****	Porta de abrir de Madeira

\* ponto mais alto

TABELA DE ESQUADRIAS - JANELAS

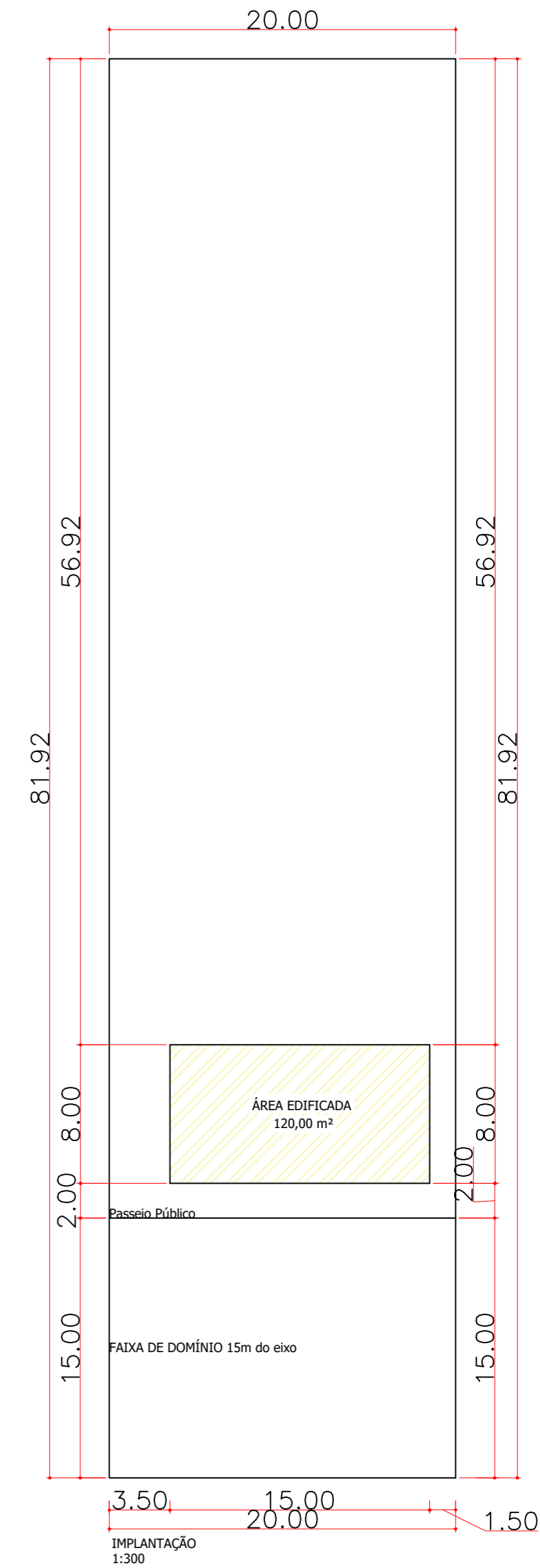
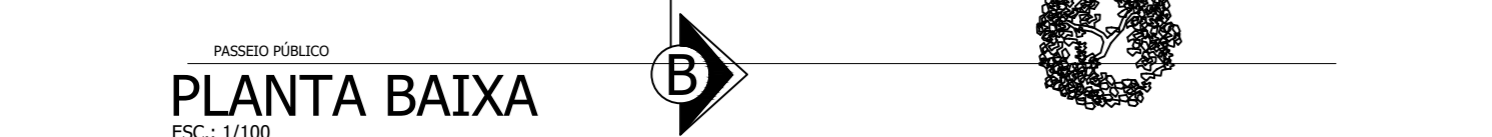
COD.	QT.	LARG.	ALT.	PEIT.	DESCRIÇÃO
J1	04	1,00	0,80	1,60	Janela basculante
J2	02	1,50	1,00	2,25	Janela basculante

\* ponto mais alto

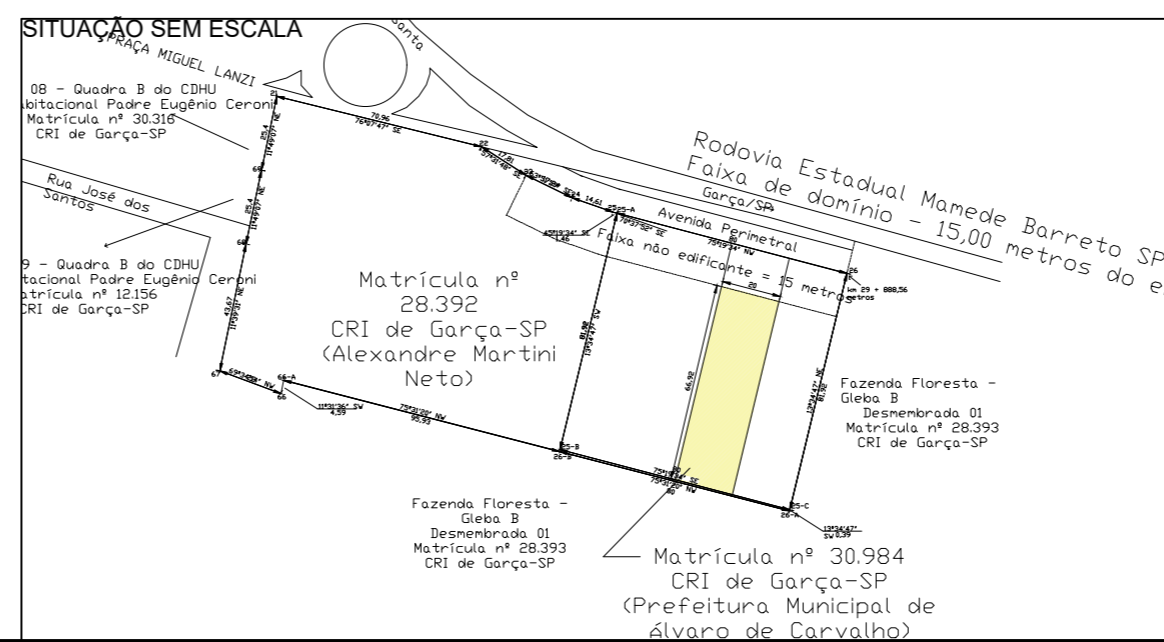

CONSTRUÇÃO DE UM GALPÃO INDUSTRIAL (15x8)

TÍTULO:	PROJETO ARQUITETÔNICO GALPÃO INDUSTRIAL - PLANTA, CORTE E IMPLANTAÇÃO		
RESPONSÁVEL TÉCNICO:	Janaina C. de Souza Bonato Engenheira Civil - CREA/SP 5070526485		
MUNICÍPIO:	ÁLVARO DE CARVALHO	Adilson de Oliveira Lopes Prefeito Municipal	
ENDEREÇO:	EXTENSÃO DA PRAÇA MIGUEL LANZI - DISTRITO INDUSTRIAL - MATRÍCULA 30.984 CRI GARÇA/SP		
FOLHA:	01	DATA:	23 de julho de 2021
ESCALA:	INDICADAS		