

1 VESTIÁRIOS - PLANTA BAIXA  
1 : 100

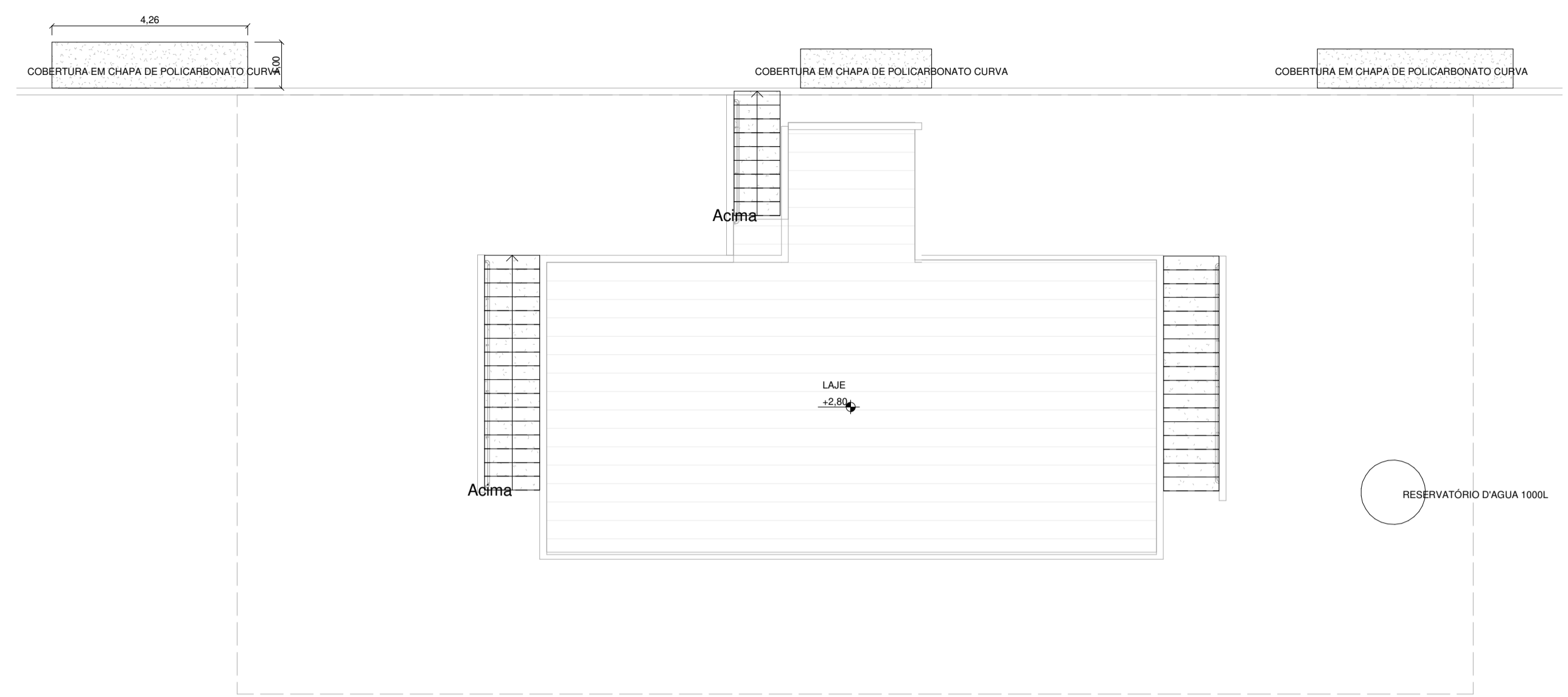

2 COBERTURA VESTIÁRIOS  
1 : 100

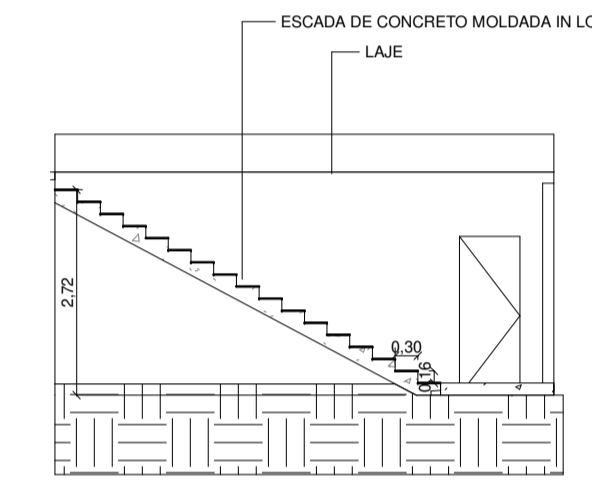

5 CORTE CC- ESCADA VESTIÁRIOS  
1 : 100

TABELA DE JANELAS					
Nome	Altura	Largura	Peitoril	Qty	Comentários
J10	1,00	1,00	1,10	1	
J12	0,60	1,00	1,80	5	
J13	0,60	0,60	1,80	4	

TABELA DE PORTAS				
Nome	Largura	Altura	Qty	Comentários
P03	0,80	2,10	11	
P14	0,90	2,10	3	

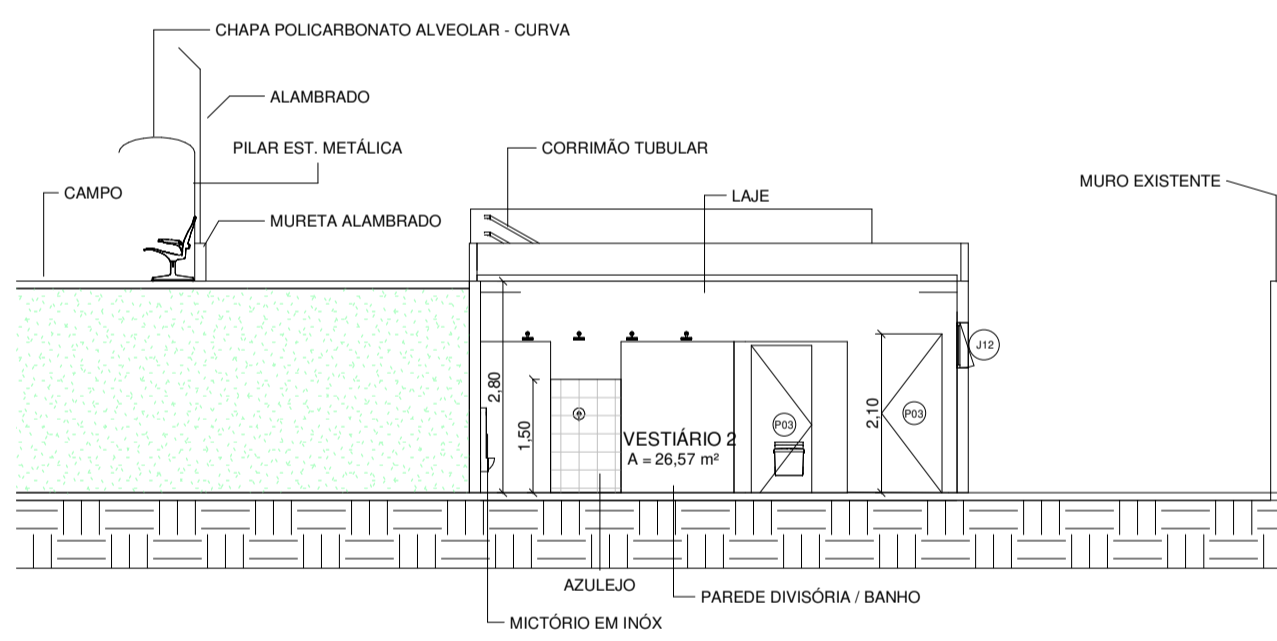

3 CORTE AA - VESTIÁRIOS  
1 : 100

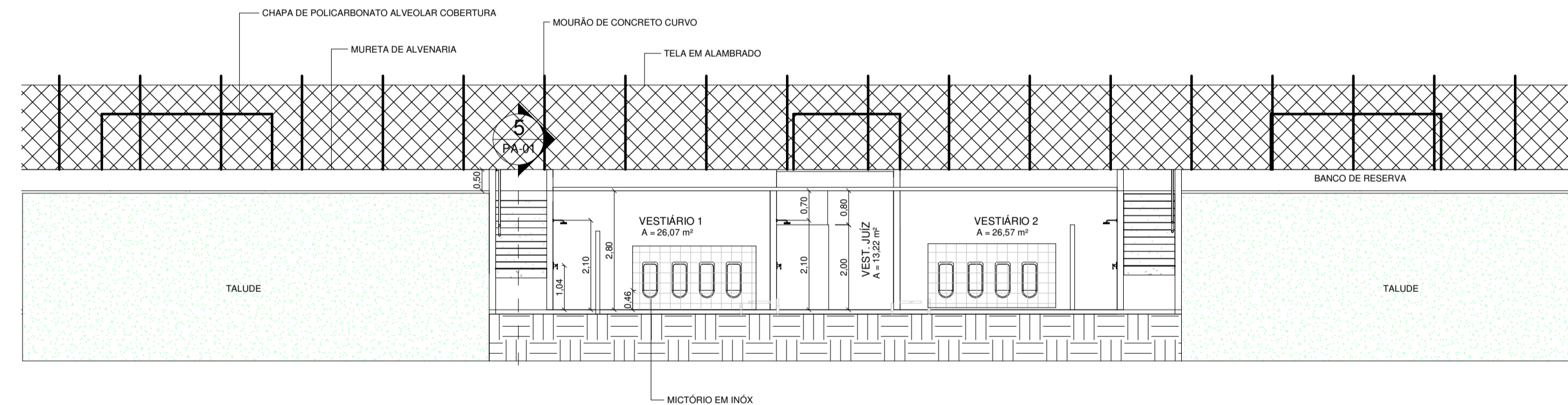

4 CORTE BB- VESTIÁRIOS  
1 : 100

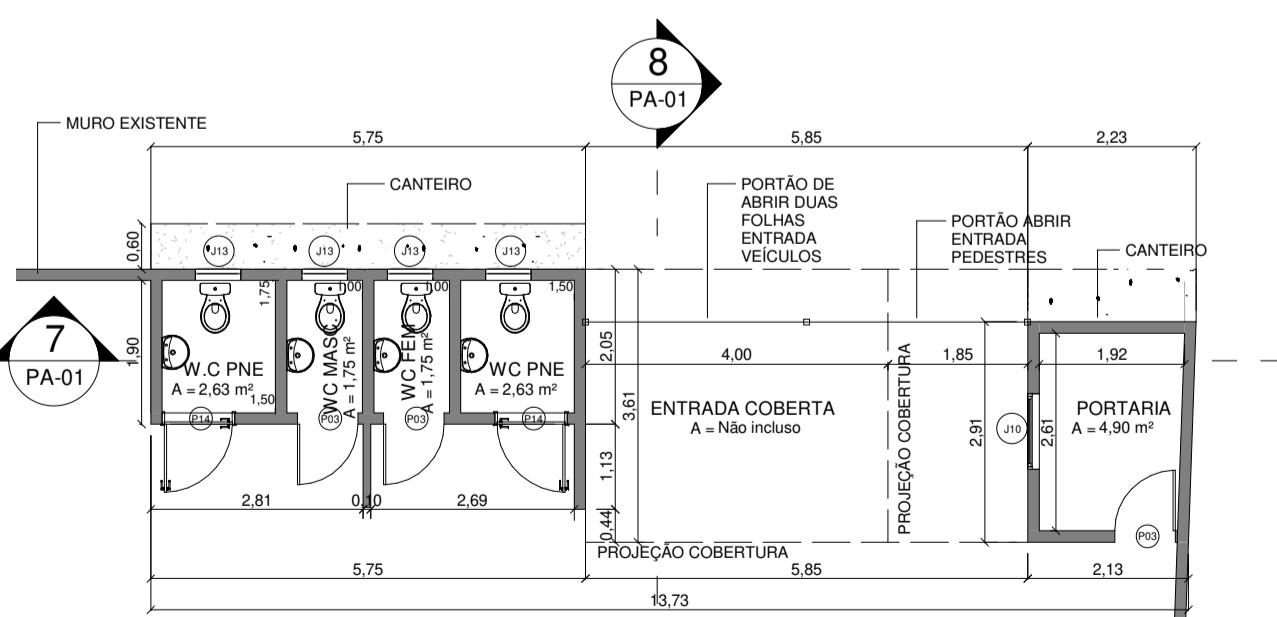

6 PORTAL DE ENTRADA - PLANTA BAIXA

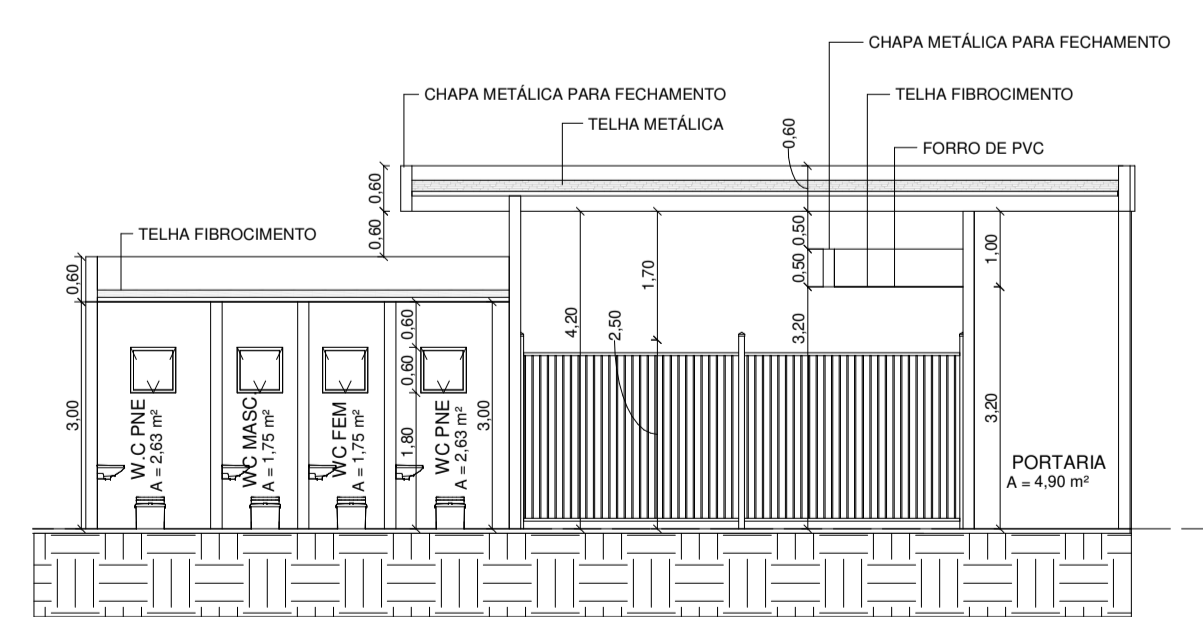

7 CORTE DD - PORTAL DE ENTRADA  
1 : 100

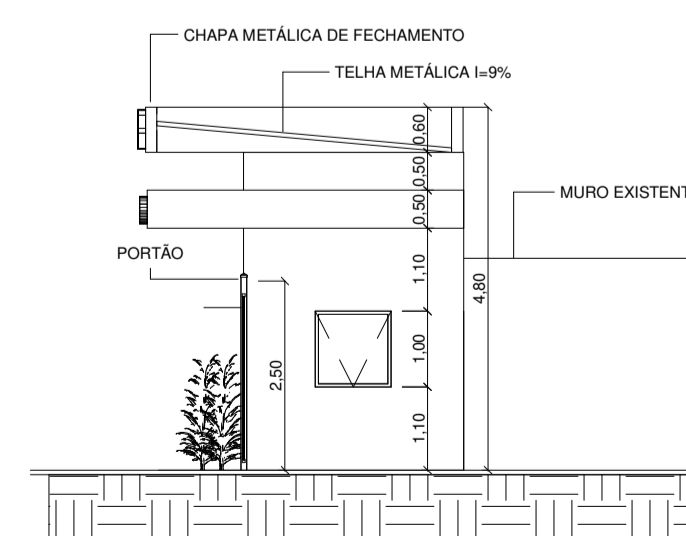

8 CORTE EE - PORTAL DE ENTRADA  
1 : 100

PROJETO ARQUITETÔNICO  
PLANTA BAIXA, PLANTA COBERTURA, CORTES - VESTIÁRIOS E ENTRADA

FOLHA  
1/2

PREFEITURA MUNICIPAL DE ÁLVARO DE CARVALHO  
ÁLVARO DE CARVALHO SÃO PAULO  
ENDEREÇO  
RUA CORNÉLIO MARCONDES DE MELO  
PREFEITO MUNICIPAL  
ADILSON DE OLIVEIRA LOPES  
ESCALAS INDICADAS

ÁREAS  
TOTAL A REFORMAR ..... 92,95 m<sup>2</sup>  
TOTAL A CONSTRUIR ..... 56,27 m<sup>2</sup>  
ÁREA DO GRAMADO ..... 7350,00 m<sup>2</sup>

DECLARO QUE A APROVAÇÃO DO PROJETO NÃO IMPLICA NO RECONHECIMENTO POR PARTE DA PREFEITURA, DO DIREITO DE PROPRIEDADE DO TERRENO.

SITUAÇÃO SEM ESCALA

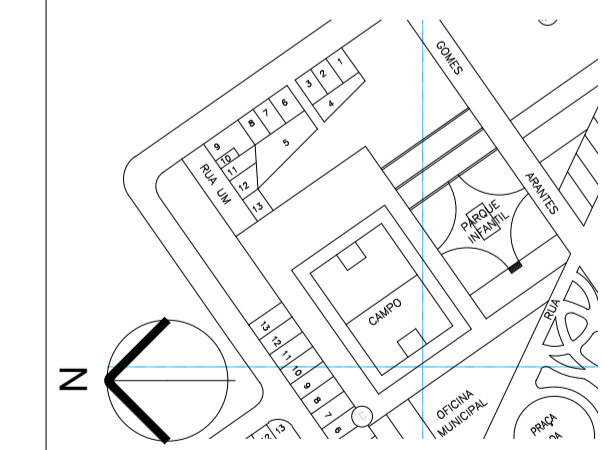

PREFEITURA MUNICIPAL DE ÁLVARO DE CARVALHO  
ADILSON DE OLIVEIRA LOPES PREFEITO MUNICIPAL  
CPF: 096.165.538-01

RESPONSÁVEL TÉCNICA  
JANAINA CRISTINA DE SOUZA BONATO - ENGENHEIRA CIVIL  
CREA/SP 5070526485